

# 期間限定人間ドック特別割引サービス (2021年3月～5月)

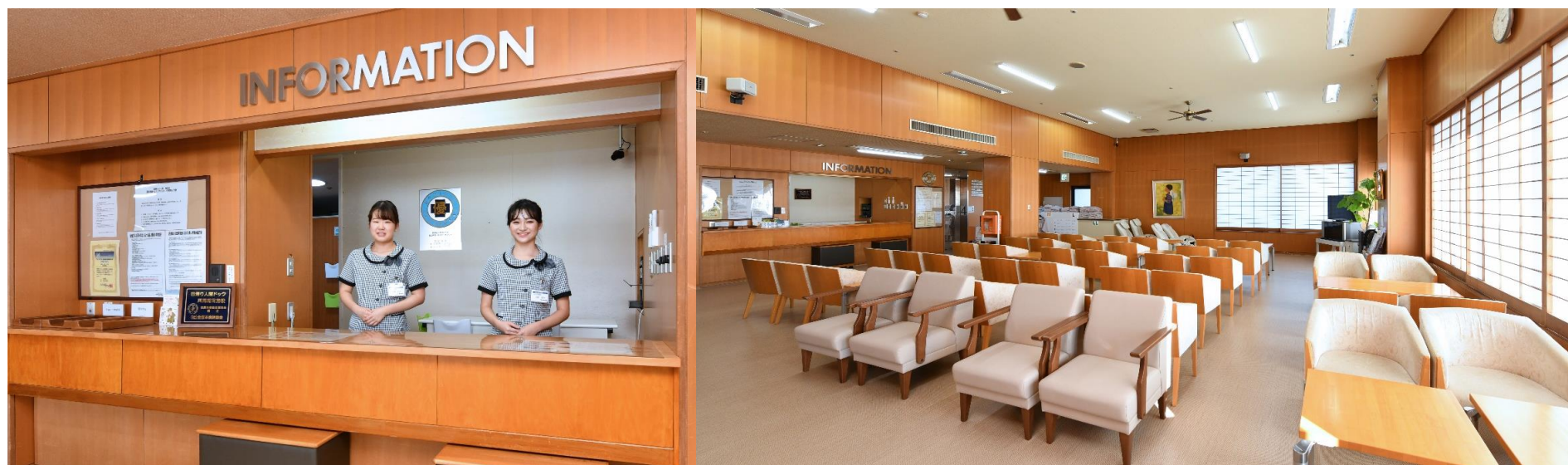

## 【対象者】

全額窓口負担の方（健保・事業所・市町村等から、料金補助が無い方）

## 【料金】

（金額は、税込みです。なお、オプション検査は、通常料金です。）

### 人間ドック



男性 46,200円



男性 **37,400円**

女性 **42,900円**

（女性は、乳房触診及び子宮頸部細胞診を含みます。）

ご夫婦で受診なら更にお得！



男性 46,200円



男性 **35,200円**

女性 51,700円

女性 **40,700円**

（女性は、乳房触診及び子宮頸部細胞診を含みます。）

脳ドックも受けてみませんか？



単独 46,200円



単独 **37,400円**

（脳ドック単独受診の場合、食事補助サービスとしてQUOカードを差し上げます。）



お電話でのご予約をお待ちしております。

**043-257-8111**

（最成病院ヘルスケアセンター直通 日曜、祝祭日を除く10時～16時）

〒262-8506 千葉市花見川区柏井町800番1号 医療法人社団 有相会 最成病院ヘルスケアセンター